ホテルニュー上牧と隣接するバイスバーデン月夜野ヴィラⅢ（手前）

さらっとした上牧の湯、清掃時間以外いつでも入浴可

貸別荘あります
群馬県みなかみ温泉

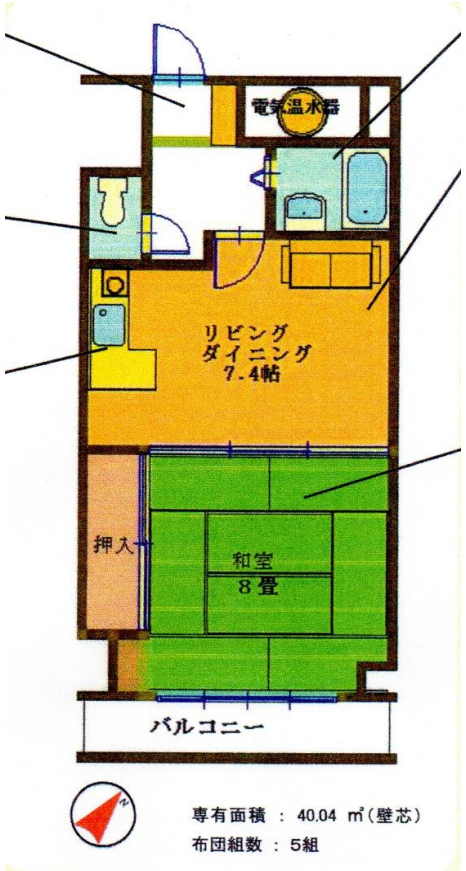

1泊　4人まで
10，800円

利用指定日あり

室井不動産
TEL028-670-0277